



ILMO. AYUNTAMIENTO DE
CUEVAS DEL ALMANZORA

Rehabilitación de la "SALA ROSA" del Palacete de Torcuato Soler Bolea
para espacio expositivo de la Burguesía Minera.
Ayudas previstas en las estrategias de desarrollo local Leader
en el marco de la submedida 19.2 del Programa de Desarrollo Rural de Andalucía 2014-2020.



MEMORIA TÉCNICA VALORADA



REHABILITACIÓN DE LA
"SALA ROSA" DEL
PALACETE DE TORCUATO
SOLER BOLEA PARA
ESPACIO EXPOSITIVO DE
LA BURGUESÍA MINERA.

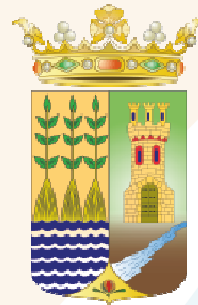

Ilmo. Ayuntamiento de
Cuevas del Almanzora

Sebastián Rodríguez González
Arquitecto Técnico e Ingeniero de Edificación



Plaza de la Constitución, 1
04610 Cuevas del Almanzora (Almería)

Tel.: 950.456.488 / Fax: 950.456.912
www.cuevasdelalmanzora.es

Código Seguro De Verificación	uHCnHCT9dzCXT3eKxDgx5A==	Estado	Fecha y hora
Firmado Por	Sebastian Rodriguez Gonzalez - Tecnico Obras y Servicios Ayto Cuevas Almanzora	Firmado	18/06/2021 12:58:06
Observaciones		Página	1/14
Url De Verificación	https://ov.dipalme.org/verifirma/code/uHCnHCT9dzCXT3eKxDgx5A==		
Normativa	Este informe tiene carácter de copia electrónica auténtica con validez y eficacia administrativa de ORIGINAL (art. 27 Ley 39/2015).		





ILMO. AYUNTAMIENTO DE
CUEVAS DEL ALMANZORA

**Rehabilitación de la "SALA ROSA" del Palacete de Torcuato Soler Bolea
para espacio expositivo de la Burguesía Minera.**
Ayudas previstas en las estrategias de desarrollo local Leader
en el marco de la submedida 19.2 del Programa de Desarrollo Rural de Andalucía 2014-2020.



ÍNDICE:

1. DESCRIPCIÓN DEL PROYECTO.
2. OBJETIVOS DEL PROYECTO.
3. PRESUPUESTO DETALLADO DE LAS ACCIONES A REALIZAR.
4. PLANOS DE SITUACIÓN Y DE LA ACTUACIÓN.



Plaza de la Constitución, 1
04610 Cuevas del Almanzora (Almería)

Tel.: 950.456.488 / Fax: 950.456.912
www.cuevasdelalmanzora.es

Código Seguro De Verificación	uHCnHCT9dzCXT3eKxDgx5A==	Estado	Fecha y hora
Firmado Por	Sebastian Rodriguez Gonzalez - Tecnico Obras y Servicios Ayto Cuevas Almanzora	Firmado	18/06/2021 12:58:06
Observaciones		Página	2/14
Url De Verificación	https://ov.dipalme.org/verifirma/code/uHCnHCT9dzCXT3eKxDgx5A==		
Normativa	Este informe tiene carácter de copia electrónica auténtica con validez y eficacia administrativa de ORIGINAL (art. 27 Ley 39/2015).		





1. DESCRIPCIÓN DEL PROYECTO:

Se realiza la presente **MEMORIA Técnica Valorada** por encargo del Excelentísimo Ayuntamiento de Cuevas del Almanzora, promotor del proyecto de Rehabilitación de la "SALA ROSA" ubicada en el Palacete Burgués conocido como Palacete de Torcuato Soler Bolea, para ponerla en valor como espacio expositivo de la Burguesía Minera, ejemplo del esplendor económico propiciado por el auge minero de finales del S. XIX y principios del S. XX en la comarca del Levante Almeriense.

El Ayuntamiento de Cuevas del Almanzora, consciente de la necesidad de poner en valor su pasado minero, con esta actuación pretende recordar los tiempos del auge de la minería y las repercusiones socioeconómicas derivadas de la consolidación de una nueva clase social que marcó los designios del siglo XIX: la sociedad burguesa y de esta manera contextualizar el origen y el desarrollo minero "que se inicia en 1839 y se prolonga durante todo el siglo XIX y parte del siglo XX", así como sus consecuencias: el surgimiento y la consolidación de la burguesía y el día a día del proletariado.

Para ello, se habilitaría un espacio de gran valor patrimonial para la sociedad cuevana y de interés para el visitante como es la "SALA ROSA" del Palacete de Torcuato Soler Bolea, para poner en valor esta etapa social y económica tan importante e insólita de nuestro municipio y su comarca.

El Palacete de Torcuato Soler Bolea:

Es un edificio de tres plantas de estilo neoclásico que constituye el mejor exponente de vivienda burguesa del siglo XIX.

En su soberbia y monumental fachada principal destaca la calidad de la cantería y las dos grandes columnas que escoltan la entrada principal, sustentando un dintel con el año de construcción, 1842.

El interior muestra una escalera de mármol, dos columnas dobles de mármol y un león de escayola en altorrelieve, artesonado de madera, pinturas (el Juicio a Salomón y el Descendimiento), paredes y techos pintados al temple con motivos mitológicos, hindúes y chinoscos, realizadas por el autor Poncio Ponciano.

Este proyecto se enmarca en su interior, concretamente en una estancia conocida coloquialmente como "SALA ROSA", con una dimensión en planta de 7 x 3.50 m, denominada así por el color de las pinturas al fresco de "decoración clásica" que alberga en su interior, tanto en los paramentos verticales como horizontales, de gran valor artístico y patrimonial.



Código Seguro De Verificación	uHCnHCT9dzCXT3eKxDgx5A==	Estado	Fecha y hora
Firmado Por	Sebastian Rodriguez Gonzalez - Tecnico Obras y Servicios Ayto Cuevas Almanzora	Firmado	18/06/2021 12:58:06
Observaciones		Página	3/14
Uri De Verificación	https://ov.dipalme.org/verifirma/code/uHCnHCT9dzCXT3eKxDgx5A==		
Normativa	Este informe tiene carácter de copia electrónica auténtica con validez y eficacia administrativa de ORIGINAL (art. 27 Ley 39/2015).		





ILMO. AYUNTAMIENTO DE
CUEVAS DEL ALMANZORA

**Rehabilitación de la "SALA ROSA" del Palacete de Torcuato Soler Bolea
para espacio expositivo de la Burguesía Minera.**
Ayudas previstas en las estrategias de desarrollo local Leader
en el marco de la submedida 19.2 del Programa de Desarrollo Rural de Andalucía 2014-2020.



La "SALA ROSA" del Palacete, lleva años cerrada por encontrarse su falso techo apuntalado debido a su inestabilidad constructiva por presencia abombamientos, grietas y pérdidas de parte del soporte, por lo que se plantea su rehabilitación y puesta en valor como espacio expositivo atendiendo a la necesidad de revalorización de este espacio.



Estado actual.



#SMARTPUEBLO

Plaza de la Constitución, 1
04610 Cuevas del Almanzora (Almería)

Tel.: 950.456.488 / Fax: 950.456.912
www.cuevasdelalmanzora.es

Código Seguro De Verificación	uHCnHCT9dzCXT3eKxDgx5A==	Estado	Fecha y hora
Firmado Por	Sebastian Rodriguez Gonzalez - Tecnico Obras y Servicios Ayto Cuevas Almanzora	Firmado	18/06/2021 12:58:06
Observaciones		Página	4/14
Uri De Verificación	https://ov.dipalme.org/verifirma/code/uHCnHCT9dzCXT3eKxDgx5A==		
Normativa	Este informe tiene carácter de copia electrónica auténtica con validez y eficacia administrativa de ORIGINAL (art. 27 Ley 39/2015).		





Descripción de las obras a realizar:

La obra objeto de esta MEMORIA se centra en el techo de una de las habitaciones de la citado Palacete. Es una estancia alargada de 7m de largo por 3,5m de ancho decorada como el resto de la vivienda con pinturas murales realizadas al seco.

En las pinturas de esta habitación encontramos elementos arquitectónicos clásicos que nos crean una atmósfera de arquitectura fingida.

Realizada toda en tonos rosáceos vemos un zócalo con motivos florales en su interior sobre el que descansan unas pilastras historiadas con capiteles corintios que sujetan un friso también decorado con grutescos. El techo está dividido en casetones cuadrados y rectangulares con motivos vegetales en su interior.

Para poder devolverle al falso techo la estabilidad necesaria para su correcta conservación es necesario bajar el techo dividiéndolo en piezas para poder corregir el problema de desprendimiento de la estructura.

Para ello proponemos dividir el techo aprovechando los cuadrados de los dibujos e ir bajando por piezas hasta que podamos acceder a la estructura del falso techo reforzarla. Una vez superada esta fase se podrán volver a colocar en su sitio las y piezas y así recuperar el estado original de la obra.

Las obras a ejecutar van a consistir en los siguientes trabajos:

- Estudio histórico y documentación fotográfica previos.
- Protección de la capa de pintura para evitar daños durante el tratamiento.
- Numeración, corte y descenso de las piezas mediante el desmontaje del falso techo para reforzar su anclaje.
- Tratamiento de las piezas consistente en la eliminación de la base de yeso y la consolidación y refuerzo del mortero original.
- Refuerzo de la estructura del falso techo.
- Reposición de las piezas tratadas.
- Eliminación de la protección, sellado de las juntas con mortero y reintegración cromática de todo el conjunto de pinturas.

Código Seguro De Verificación	uHCnHCT9dzCXT3eKxDgx5A==	Estado	Fecha y hora
Firmado Por	Sebastian Rodriguez Gonzalez - Tecnico Obras y Servicios Ayto Cuevas Almanzora	Firmado	18/06/2021 12:58:06
Observaciones		Página	5/14
Uri De Verificación	https://ov.dipalme.org/verifirma/code/uHCnHCT9dzCXT3eKxDgx5A==		
Normativa	Este informe tiene carácter de copia electrónica auténtica con validez y eficacia administrativa de ORIGINAL (art. 27 Ley 39/2015).		





- Informe del tratamiento.
- Exposición de paneles informativos y fotografías que pongan en conocimiento del visitante el auge de la minería en Cuevas del Almanzora y sus repercusiones socio-económicas sobre la burguesía y el proletariado, enriqueciendo el patrimonio cultural e histórico de Cuevas del Almanzora y su comarca.

2. OBJETIVOS DEL PROYECTO

Hacer de una sala sin uso, en estado de abandono y en mal estado de conservación, ubicada en uno de los Palacetes más representativos de la Burguesía cuevana de la época del auge minero de mediados del Siglo XIX, a su transformación en una sala expositiva de gran valor patrimonial y cultural, haciéndola accesible, visitable y dotarla de contenidos que pongan de manifiesto el auge de la minería en Cuevas del Almanzora y sus repercusiones socio-económicas sobre la burguesía y el proletariado, enriqueciendo el patrimonio cultural e histórico de Cuevas del Almanzora y del levante almeriense.

Con esta actuación se cubriría, por un lado, una demanda cultural y patrimonial del municipio, ya que no existe ningún centro de interpretación de la Burguesía Minera en nuestro entorno ni tampoco en la comarca y por otro, se preservaría el Patrimonio Cultural y Arquitectónico del casco antiguo de la localidad, con la rehabilitación de este espacio "singular", como es una sala palaciega de la época cubierta de pinturas en todas sus paredes y techo con "decoración clásica", mejorando así la calidad de vida de la población y de sus visitantes.

Con su consecución, se contribuiría al objetivo general previsto en este tipo de ayudas, mediante la conservación, sensibilización y puesta en valor del patrimonio cultural y social, así como de la sostenibilidad del tejido productivo, turístico, contribuyendo en gran medida a la sostenibilidad social, económica y medioambiental del entorno, fomentado el manejo sostenible de recursos y el fortalecimiento de la estructura económica y del capital social del Levante Almeriense.



Código Seguro De Verificación	uHCnHCT9dzCXT3eKxDgx5A==	Estado	Fecha y hora
Firmado Por	Sebastian Rodriguez Gonzalez - Tecnico Obras y Servicios Ayto Cuevas Almanzora	Firmado	18/06/2021 12:58:06
Observaciones		Página	6/14
Url De Verificación	https://ov.dipalme.org/verifirma/code/uHCnHCT9dzCXT3eKxDgx5A==		
Normativa	Este informe tiene carácter de copia electrónica auténtica con validez y eficacia administrativa de ORIGINAL (art. 27 Ley 39/2015).		





ILMO. AYUNTAMIENTO DE
CUEVAS DEL ALMANZORA

**Rehabilitación de la "SALA ROSA" del Palacete de Torcuato Soler Bolea
para espacio expositivo de la Burguesía Minera.**
Ayudas previstas en las estrategias de desarrollo local Leader
en el marco de la submedida 19.2 del Programa de Desarrollo Rural de Andalucía 2014-2020.



3. PRESUPUESTO DETALLADO DE LAS ACCIONES A REALIZAR.

1 [Cap_1#] TRABAJOS PREVIOS. 16.417,46 €

1.1 [Par_1] U DESMONTAJE FALSO TECHO
UD. Desmontaje de falso techo con pintura, mediante medios manuales incluye medidas de protección, corte y descenso de piezas, y p.p. de medios auxiliares. Medida la superficie total ejecutada

	Uds.	Largo	Ancho	Alto	Parciales
Falso techo de 7 m x 3.50 m	1,00				1,00
		1,00 U	16.417,46 €		16.417,46 €

2 [Cap_2#] RESTAURACIÓN 34.535,42 €

2.1 [Par_2] U TRATAMIENTO DE PIEZAS
UD. Tratamiento de piezas del falso techo para su refuerzo y posterior colocación. Medida la unidad ejecutada.

	Uds.	Largo	Ancho	Alto	Parciales
	1,00				1,00
		1,00 U	9.832,45 €		9.832,45 €

2.2 [Par_3] U REFUERZO DE ESTRUCTURA FALSO TECHO
UD. Refuerzo de la estructura de falso techo y reposición de piezas tratadas, incluido su montaje, colocación a su ubicación inicial y p.p. de pequeñas piezas y medios auxiliares. Medida la unidad.

	Uds.	Largo	Ancho	Alto	Parciales
	1,00				1,00
		1,00 U	8.470,74 €		8.470,74 €

2.3 [Par_4] U INFORME INTERVENCIÓN.
UD. Informe de intervención incluyendo estudio histórico, documentación gráfica e histórico de la intervención. Medida la unidad.

	Uds.	Largo	Ancho	Alto	Parciales
	1,00				1,00
		1,00 U	2.743,13 €		2.743,13 €



Plaza de la Constitución, 1
04610 Cuevas del Almanzora (Almería)

Tel.: 950.456.488 / Fax: 950.456.912
www.cuevasdelalmanzora.es

Código Seguro De Verificación	uHCnHCT9dzCXT3eKxDgx5A==	Estado	Fecha y hora
Firmado Por	Sebastian Rodriguez Gonzalez - Tecnico Obras y Servicios Ayto Cuevas Almanzora	Firmado	18/06/2021 12:58:06
Observaciones		Página	7/14
Uri De Verificación	https://ov.dipalme.org/verifirma/code/uHCnHCT9dzCXT3eKxDgx5A==		
Normativa	Este informe tiene carácter de copia electrónica auténtica con validez y eficacia administrativa de ORIGINAL (art. 27 Ley 39/2015).		





ILMO. AYUNTAMIENTO DE
CUEVAS DEL ALMANZORA

**Rehabilitación de la "SALA ROSA" del Palacete de Torcuato Soler Bolea
para espacio expositivo de la Burguesía Minera.**
Ayudas previstas en las estrategias de desarrollo local Leader
en el marco de la submedida 19.2 del Programa de Desarrollo Rural de Andalucía 2014-2020.



2.4 [Par_7]

U ELIMINACIÓN DE PROTECCIÓN

Ud. Eliminación de protección, sellado, junteado y reintegración cromática de piezas tratadas incluso p.p. de pinturas y pequeño material Medida la unidad ejecutada.

Uds.	Largo	Ancho	Alto	Parciales
1,00				1,00
	1,00 U	11.748,22 €		11.748,22 €

2.5 [Par_8]

U MEDIOS AUXILIARES

Ud. Medios auxiliares para la ejecución de los trabajos, tales como andamios, soportes, protección y p.p. herramientas y pequeño material. Medida la unidad.

Uds.	Largo	Ancho	Alto	Parciales
1,00				1,00
	1,00 U	1.740,88 €		1.740,88 €

3 [Cap_3#]

EQUIPAMIENTO

1.143,12 €

3.1 [14WSS00008]

u PANEL DE METACRILATO

Ud. Panel de metacrilato de metilo de 10 mm de espesor, incluso pequeño material, colocación y soporte de aluminio. Medida la cantidad ejecutada.

	12,00 u	95,26 €		1.143,12 €
--	---------	---------	--	------------

total del presupuesto: 52.096,00 €

RESÚMEN DEL PRESUPUESTO:

[Cap_1#]	TRABAJOS PREVIOS.	16.417,46 €
[Cap_2#]	RESTAURACIÓN	34.535,42 €
[Cap_3#]	EQUIPAMIENTO	1.143,12 €

Total Ejecución Material 52.096,00 €

21% I.V.A. 10.940,16 €

Total Presupuesto Contrata con Impuestos 63.036,16 €

Asciede el siguiente presupuesto a la expresada suma de SESENTA Y TRES MIL TREINTA Y SEIS Euros, con DIECISÉIS céntimos.

Cuevas del Almanzora, 18 de junio de 2021



Plaza de la Constitución, 1
04610 Cuevas del Almanzora (Almería)

Tel.: 950.456.488 / Fax: 950.456.912
www.cuevasdelalmanzora.es

Código Seguro De Verificación	uHCnHCT9dzCXT3eKxDgx5A==	Estado	Fecha y hora
Firmado Por	Sebastian Rodriguez Gonzalez - Tecnico Obras y Servicios Ayto Cuevas Almanzora	Firmado	18/06/2021 12:58:06
Observaciones		Página	8/14
Uri De Verificación	https://ov.dipalme.org/verifirma/code/uHCnHCT9dzCXT3eKxDgx5A==		
Normativa	Este informe tiene carácter de copia electrónica auténtica con validez y eficacia administrativa de ORIGINAL (art. 27 Ley 39/2015).		





ILMO. AYUNTAMIENTO DE
CUEVAS DEL ALMANZORA

**Rehabilitación de la "SALA ROSA" del Palacete de Torcuato Soler Bolea
para espacio expositivo de la Burguesía Minera.**
Ayudas previstas en las estrategias de desarrollo local Leader
en el marco de la submedida 19.2 del Programa de Desarrollo Rural de Andalucía 2014-2020.



4. PLANOS DE SITUACIÓN Y DE LA ACTUACIÓN.



Plaza de la Constitución, 1
04610 Cuevas del Almanzora (Almería)

Tel.: 950.456.488 / Fax: 950.456.912
www.cuevasdelalmanzora.es

Código Seguro De Verificación	uHCnHCT9dzCXT3eKxDgx5A==	Estado	Fecha y hora
Firmado Por	Sebastian Rodriguez Gonzalez - Tecnico Obras y Servicios Ayto Cuevas Almanzora	Firmado	18/06/2021 12:58:06
Observaciones		Página	9/14
Url De Verificación	https://ov.dipalme.org/verifirma/code/uHCnHCT9dzCXT3eKxDgx5A==		
Normativa	Este informe tiene carácter de copia electrónica auténtica con validez y eficacia administrativa de ORIGINAL (art. 27 Ley 39/2015).		



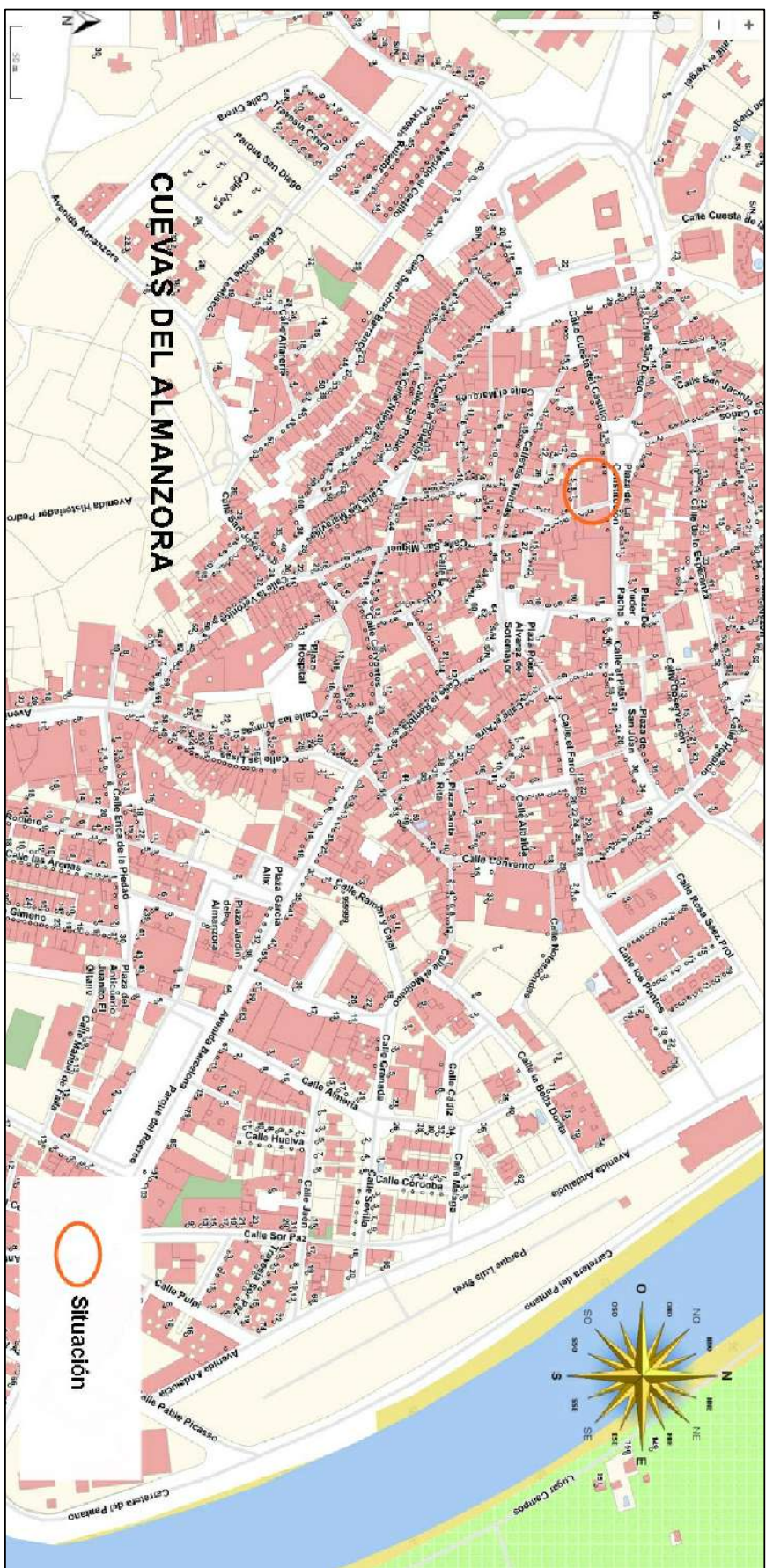
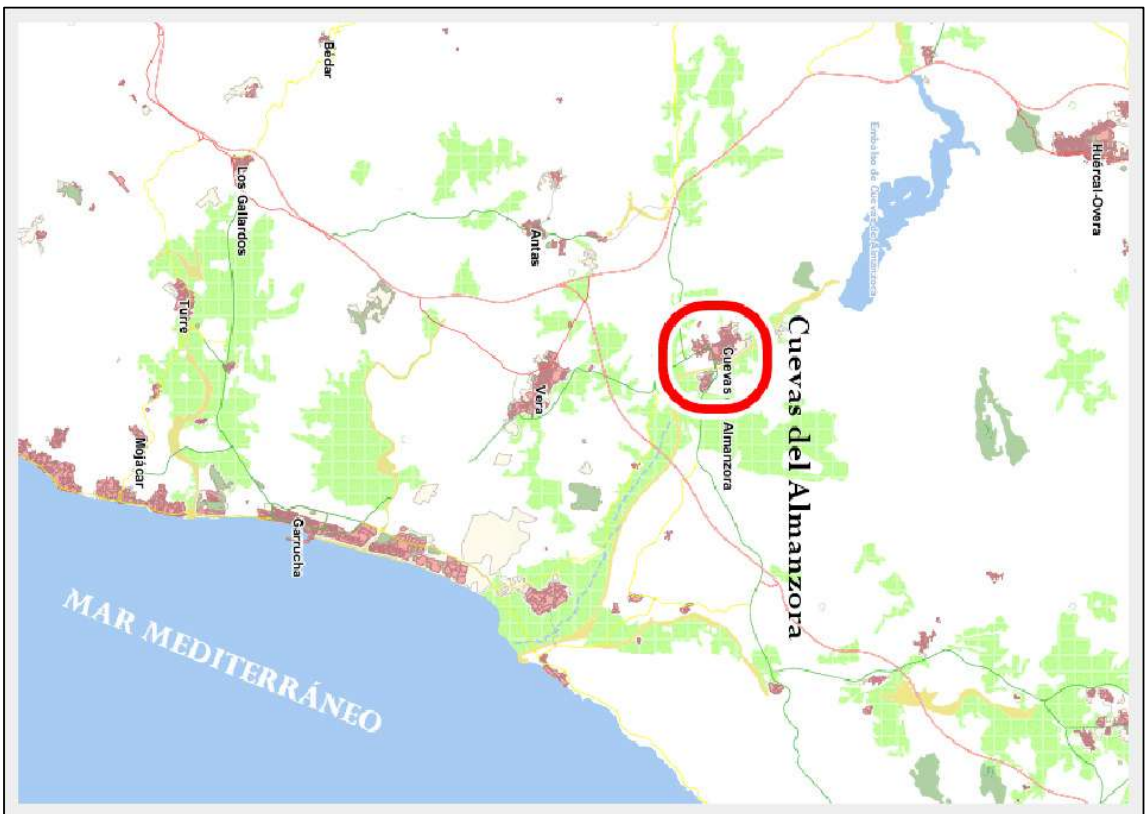
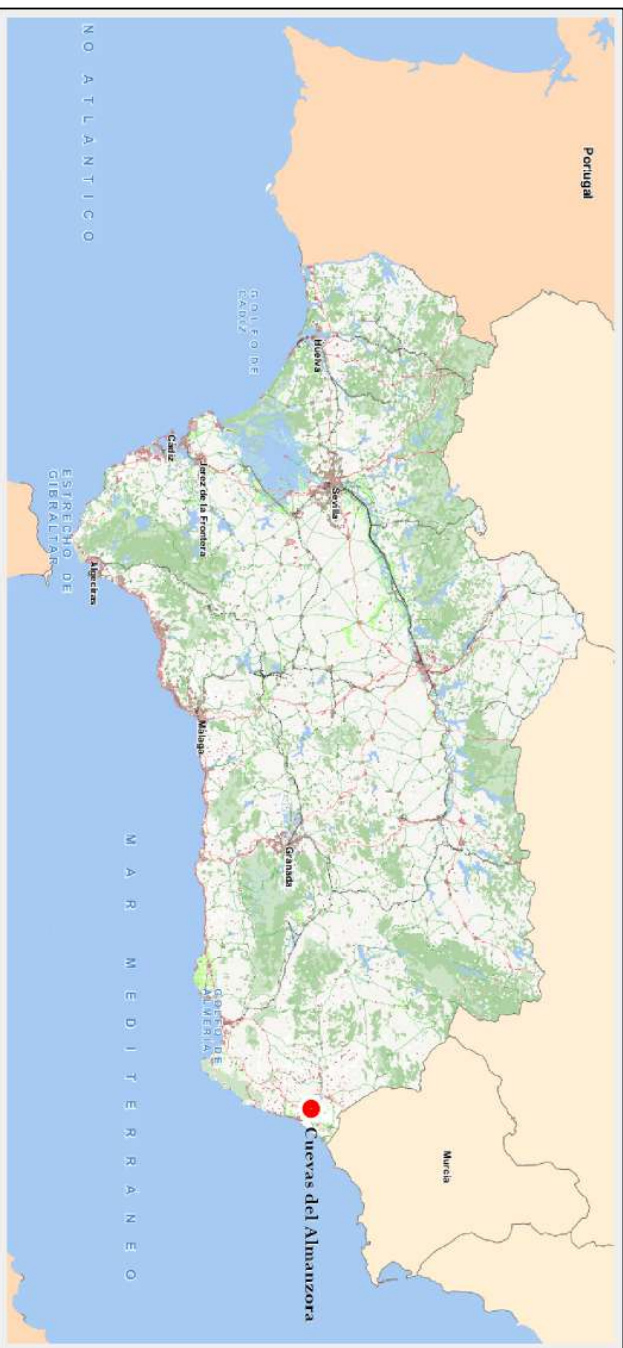

PLANOS

REHABILITACIÓN DE LA "SALA ROSA" DEL PALACETE DE TORCUATO SOLER BOLEA PARA ESPACIO EXPOSITIVO DE LA BURGUESÍA MINERA

Plano: SITUACIÓN.

Dibujado:

Situación: CUEVAS DEL ALMANZORA

Autor: ARQUITECTO TÉCNICO SEBASTIÁN RODRÍGUEZ GONZÁLEZ.

Fecha: JUNIO 2021

Peticionario: I.T.M.O. AYUNTAMIENTO DE CUEVAS DEL ALMANZORA.

Mod:

Nº plano:

1

REF:

Escala:

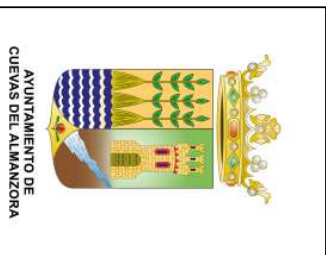

Código Seguro De Verificación	uHCnHCT9dzCXT3eKxDgx5A==	Estado	Fecha y hora
Firmado Por	Sebastian Rodriguez Gonzalez - Tecnico Obras y Servicios Ayto Cuevas Almanzora	Firmado	18/06/2021 12:58:06
Observaciones		Página	10/14
Url De Verificación	https://ov.dipalme.org/verifirma/code/uHCnHCT9dzCXT3eKxDgx5A==		
Normativa	Este informe tiene carácter de copia electrónica auténtica con validez y eficacia administrativa de ORIGINAL (art. 27 Ley 39/2015).		



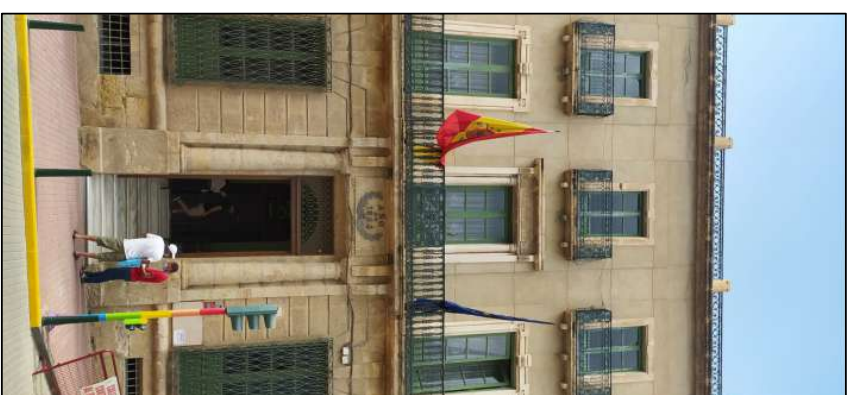

PLANOS

REHABILITACIÓN DE LA "SALA ROSA" DEL PALACETE DE TORCUATO SOLER BOLEA PARA ESPACIO EXPOSITIVO DE LA BURGUESÍA MINERA

Plano: EMPLAZAMIENTO Y FACHADA.

Dibujado:

Situación:
CUEVAS DEL ALMANZORA

Autor:
ARQUITECTO TÉCNICO
SEBASTIÁN RODRÍGUEZ GONZÁLEZ.

Fecha:
JUNIO
2021

Peticionario:
IL.TMO. AYUNTAMIENTO DE CUEVAS DEL ALMANZORA.

Mod:

REF:

Escala:

Nº plano:

2

Código Seguro De Verificación	uHcNHT9dzCXT3eKxDgx5A==	Estado	Fecha y hora
Firmado Por	Sebastian Rodriguez Gonzalez - Tecnico Obras y Servicios Ayto Cuevas Almanzora	Firmado	18/06/2021 12:58:06
Observaciones		Página	11/14
Url De Verificación	https://ov.dipalme.org/verifirma/code/uHcNHT9dzCXT3eKxDgx5A==		
Normativa	Este informe tiene carácter de copia electrónica auténtica con validez y eficacia administrativa de ORIGINAL (art. 27 Ley 39/2015).		



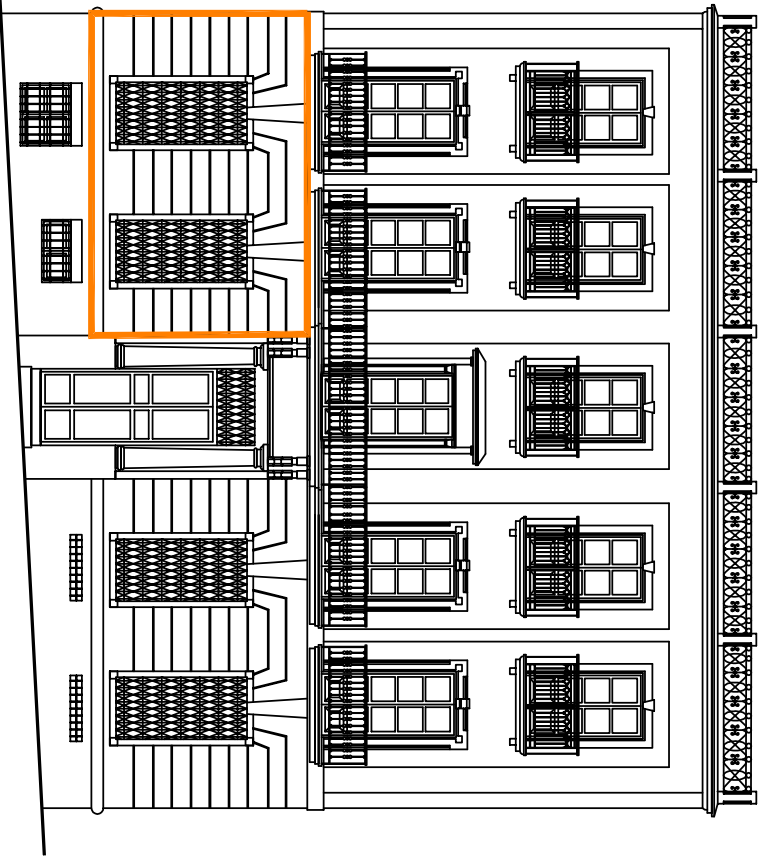

ALZADO PRINCIPAL

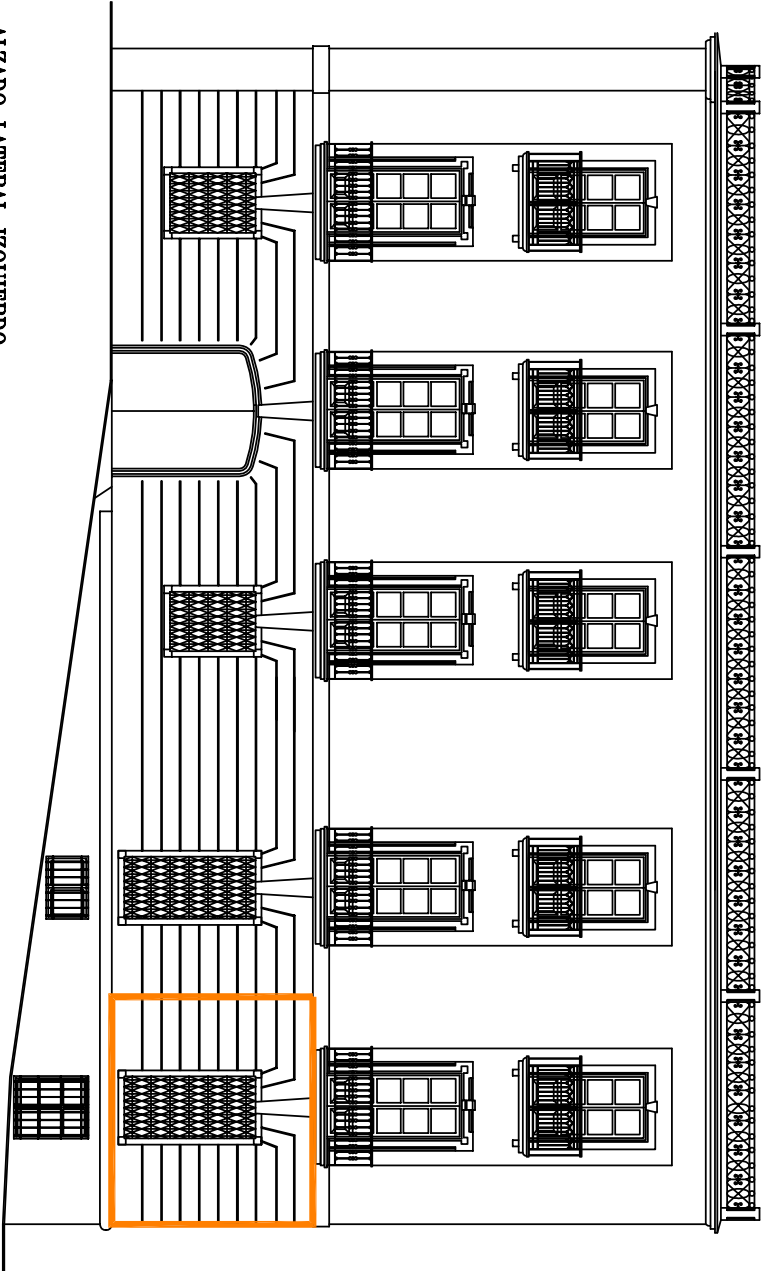

ALZADO LATERAL IZQUIERDO

ACCESO DESDE C/ CUSTA DE LA SAL

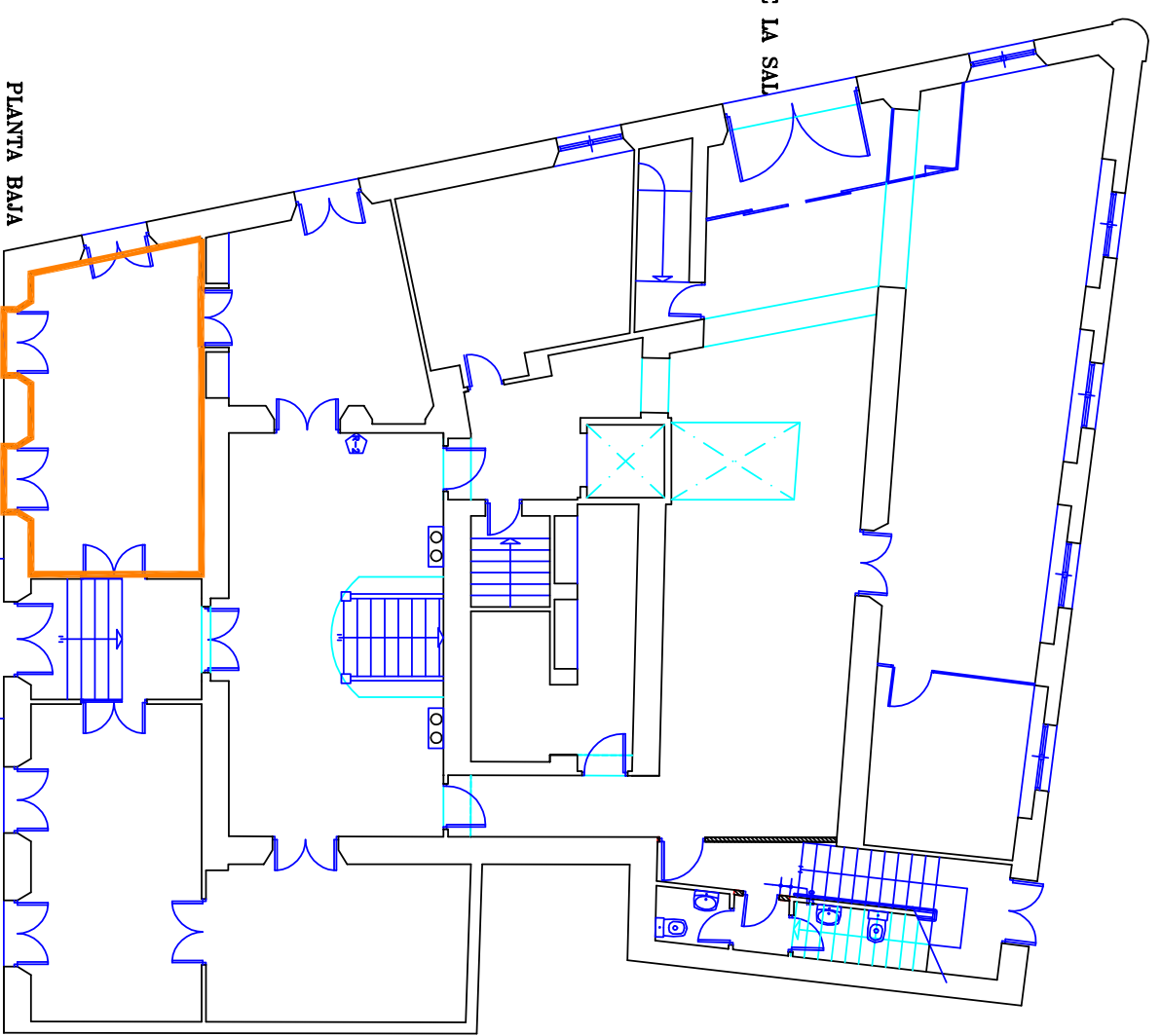

PLANTA BAJA

ACCESO DESDE PLAZA DE LA CONSTITUCIÓN



ZONA DE ACTUACIÓN "SALA ROSA".

PLANOS

REHABILITACIÓN DE LA "SALA ROSA" DEL PALACETE DE TORCUATO SOLER BOLEA PARA ESPACIO EXPOSITIVO DE LA BURGUESÍA MINERA

Plano: ZONA DE ACTUACIÓN "SALA ROSA" EN ALZADOS Y PLANTA.

Situación: CUEVAS DEL ALMANZORA
 Autor: ARQUITECTO TÉCNICO SEBASTIÁN RODRÍGUEZ GONZÁLEZ.
 Fecha: JUNIO 2021
 Mod: PELICIONARIO: IL.TMO. AYUNTAMIENTO DE CUEVAS DEL ALMANZORA.

REF:
 Escala: 1:150

Nº plano:

3



Código Seguro De Verificación	uHcNHT9dzCXT3eKxDgx5A==	Estado	Fecha y hora
Firmado Por	Sebastian Rodriguez Gonzalez - Tecnico Obras y Servicios Ayto Cuevas Almanzora	Firmado	18/06/2021 12:58:06
Observaciones		Página	12/14
Url De Verificación	https://ov.dipalme.org/verifirma/code/uHcNHT9dzCXT3eKxDgx5A==		
Normativa	Este informe tiene carácter de copia electrónica auténtica con validez y eficacia administrativa de ORIGINAL (art. 27 Ley 39/2015).		



DETALLE DEL FALSO TECHO:



VISTA DEL INTERIOR DEL FALSO TECHO DESDE PUNTO P1.



VISTA DEL INTERIOR DEL FALSO TECHO DESDE PUNTO P2.



VISTA DESDE EL PUNTO P3.



PLANOS

REHABILITACIÓN DE LA "SALA ROSA" DEL PALACETE DE TORCUATO SOLER BOLEA PARA ESPACIO EXPOSITIVO DE LA BURGUESÍA MINERA

Plano: FOTOS ESTADO ACTUAL.

Situación: CUEVAS DEL ALMANZORA
 Autor: ARQUITECTO TÉCNICO SEBASTIÁN RODRÍGUEZ GONZÁLEZ.
 Fecha: JUNIO 2021
 Mod:
 Peticiónario: IL.TMO. AYUNTAMIENTO DE CUEVAS DEL ALMANZORA.

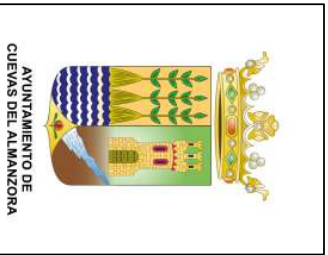

REF:
 Escala:

Nº plano:
 4

Código Seguro De Verificación	uHCnHCT9dzCXT3eKxDgx5A==	Estado	Fecha y hora
Firmado Por	Sebastian Rodriguez Gonzalez - Tecnico Obras y Servicios Ayto Cuevas Almanzora	Firmado	18/06/2021 12:58:06
Observaciones		Página	13/14
Url De Verificación	https://ov.dipalme.org/verifirma/code/uHCnHCT9dzCXT3eKxDgx5A==		
Normativa	Este informe tiene carácter de copia electrónica auténtica con validez y eficacia administrativa de ORIGINAL (art. 27 Ley 39/2015).		





PLANOS

REHABILITACIÓN DE LA "SALA ROSA" DEL PALACETE DE TORCUATO SOLER BOLEA PARA ESPACIO EXPOSITIVO DE LA BURGUESÍA MINERA

Plano: FOTOS ESTADO ACTUAL.

Dibujado:

Situación:
CUEVAS DEL ALMANZORA

Autor:
SEBASTIÁN RODRÍGUEZ GONZÁLEZ.

Fecha:
JUNIO 2021

Peticionario:
IL.TMO. AYUNTAMIENTO DE CUEVAS DEL ALMANZORA.

Mod:

REF:

Escala:

Nº plano:

5



AYUNTAMIENTO DE
CUEVAS DEL ALMANZORA

Código Seguro De Verificación	uHCnHCT9dzCXT3eKxDgx5A==	Estado	Fecha y hora
Firmado Por	Sebastian Rodriguez Gonzalez - Tecnico Obras y Servicios Ayto Cuevas Almanzora	Firmado	18/06/2021 12:58:06
Observaciones		Página	14/14
Url De Verificación	https://ov.dipalme.org/verifirma/code/uHCnHCT9dzCXT3eKxDgx5A==		
Normativa	Este informe tiene carácter de copia electrónica auténtica con validez y eficacia administrativa de ORIGINAL (art. 27 Ley 39/2015).		

